

ระบบรับสมัครและ จัดการนักศึกษาฝึก ประสบการณ์วิชาชีพ

สำนักหอสมุด มหาวิทยาลัยขอนแก่น

วันพฤหัสบดีที่ 4 มิถุนายน 2569

ปัญหา

- การรับสมัคร/ติดตามนักศึกษาฝึกงาน
กระจัดกระจาย
- เอกสารอยู่หลายที่
- เจ้าหน้าที่ต้องเช็คสถานะและแจ้งเตือนเอง
- ข้อมูลกำหนดการ/ผู้ดูแล/ผลอนุมัติไม่รวมศูนย์

ระบบ

- ระบบจัดการนักศึกษาฝึกงานบน Google Apps Script
- ใช้ Google Sheet เป็นฐานข้อมูล
- ใช้ Google Drive เก็บเอกสาร
- ใช้ Calendar และ Email สำหรับกำหนดการ/แจ้งเตือน
- เข้าใช้งานผ่าน Web App

กระบวนการการฝึกงานกับสำนักหอสมุด (โรงเรียนฝึกประสบการณ์) ส่วนของ นักศึกษาฝึกงาน

กระบวนการทำงานส่วนของนักศึกษา: <https://docs.google.com/document/d/15leWpjMA1bloewgXNq49z9j1T2Qw-w8gUe69yaO0IU/edit?usp=sharing>

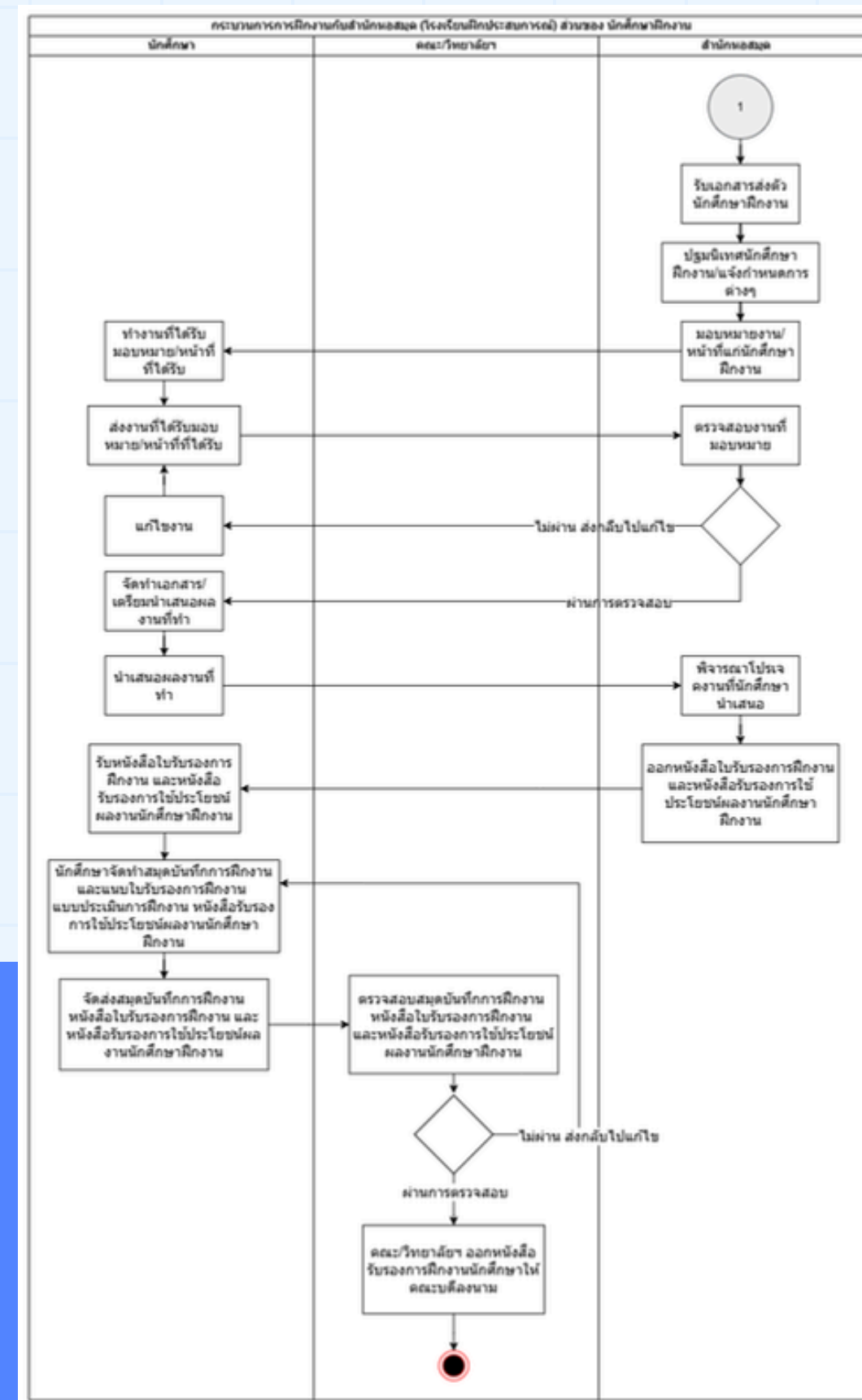
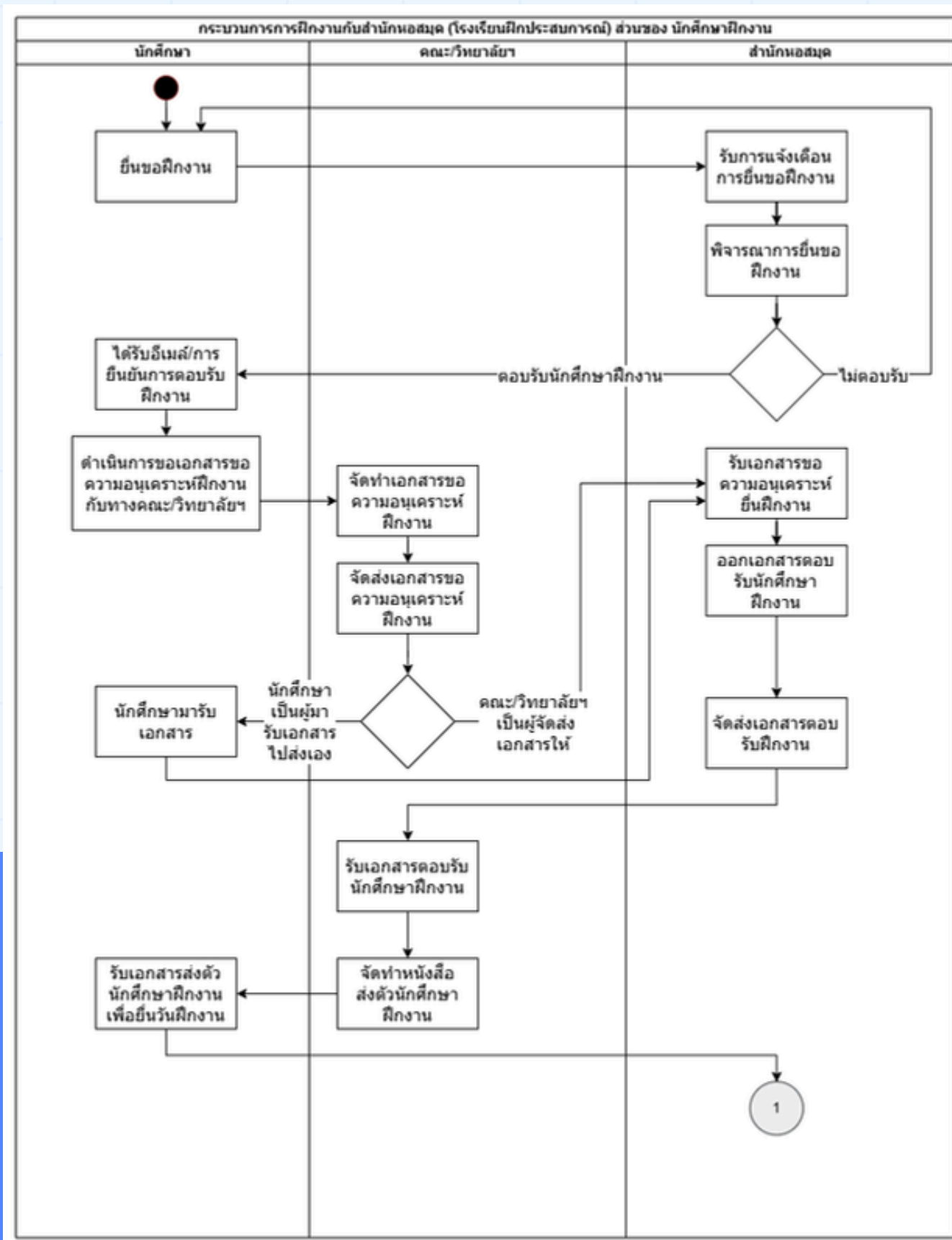

ผู้ใช้งาน 4 บทบาท

- Student(นักศึกษา): สมัคร, ยืนยันอีเมล, กรอกโปรไฟล์, อัปโหลดเอกสาร, ยื่นคำขอ
- Staff(บุคลากร/พี่เลี้ยง): ดูนักศึกษาที่ได้รับมอบหมาย, ติดตามเอกสาร/สถานะ
- Head Staff(หัวหน้าบุคลากร/คณะกรรมการฯ): อนุมัติคำขอ, มอบหมาย staff, จัดการกำหนดการ
- Admin(ผู้ดูแลระบบ): ตั้งค่าระบบ, จัดการผู้ใช้, ดูรายงาน/audit/settings

***กรณีการเข้าใช้งานครั้งแรกในระบบ

- Head Staff: Admin เพิ่มบัญชี
- Staff: ได้บัญชีหรืออีเมลเชิญ
- Student: สมัครเองหรือรับ invite แล้วต้องยืนยันอีเมล/ตั้งรหัสก่อนใช้งานจริง

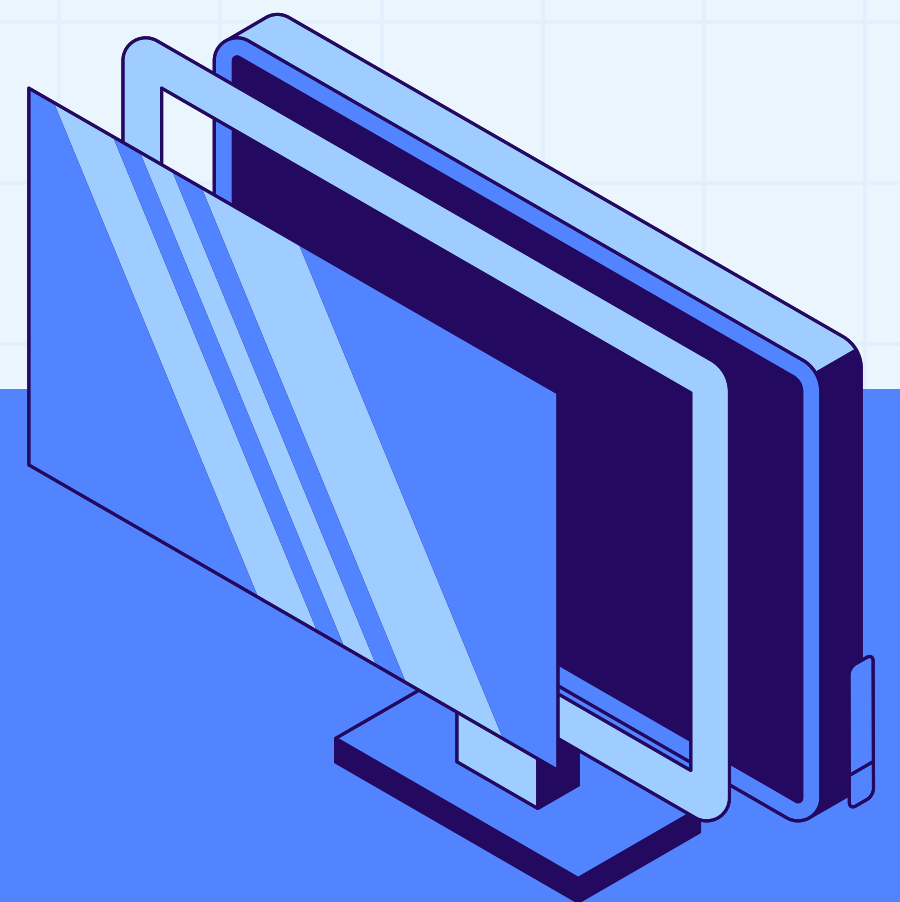

ระบบส่วนของการยื่นฝึกงาน ระบบเก่า

แบบฟอร์มโรงเรียนฝึกงาน มข

ลงทะเบียนฝึกประสบการณ์ Form

Cancel Save

สำนักหอสมุด มข. ขออภัย ขณะนี้ ปิดรับนักศึกษาฝึกประสบการณ์วิชาชีพแล้ว (ช่วงฝึกงานระหว่าง เมษายน-ตุลาคม 2569) และจะเปิดรับสมัครอีกครั้งในเดือน พฤศจิกายน 2569 >> ยินยอมให้ใช้ข้อมูลส่วนตัวของคุณหรือไม่? *

ยินยอม

ชื่อและนามสกุล *

รหัสนักศึกษา *

สถาบัน *

คณะ *

หลักสูตรหรือสาขาวิชา *

Email *

KKU Library Internship

← กลับ

ยื่นขอฝึกงาน

กรอกข้อมูล เลือกประเภทการฝึกงาน และแนบเอกสารที่จำเป็น เพื่อส่งคำขอให้พิจารณา

- ข้อมูลนักศึกษา
- ประเภทฝึกงาน
- แนบเอกสาร
- ยืนยันคำขอ

ข้อมูลผู้ยื่นคำขอ นักศึกษา

ระบบจะเติมข้อมูลจากโปรไฟล์ให้อัตโนมัติเมื่อเข้าสู่ระบบแล้ว

เปิดรับสมัครระหว่าง 4 มิ.ย.2569 10:49 ถึง 15 มิ.ย.2569 11:50
รอบนี้ยังไม่จำกัดช่วงวันที่ฝึกงาน นักศึกษากรอกวันที่ฝึกเองได้
ประเภทที่เปิดรับ: ทั้งหมด

ชื่อ * นามสกุล *

Phatcharida Fueangarrom

อีเมล * เบอร์โทรศัพท์ *

phatcharida.f@kkumail.com

วันที่เริ่มฝึกงาน * วันที่สิ้นสุดฝึกงาน *

วว/คค/ปปปป วว/คค/ปปปป

ฝ่าย/หน่วยงานที่สนใจ *

ยื่นคำขอฝึกงาน

นักศึกษา- กรณีนักศึกษายื่นขอฝึกงาน

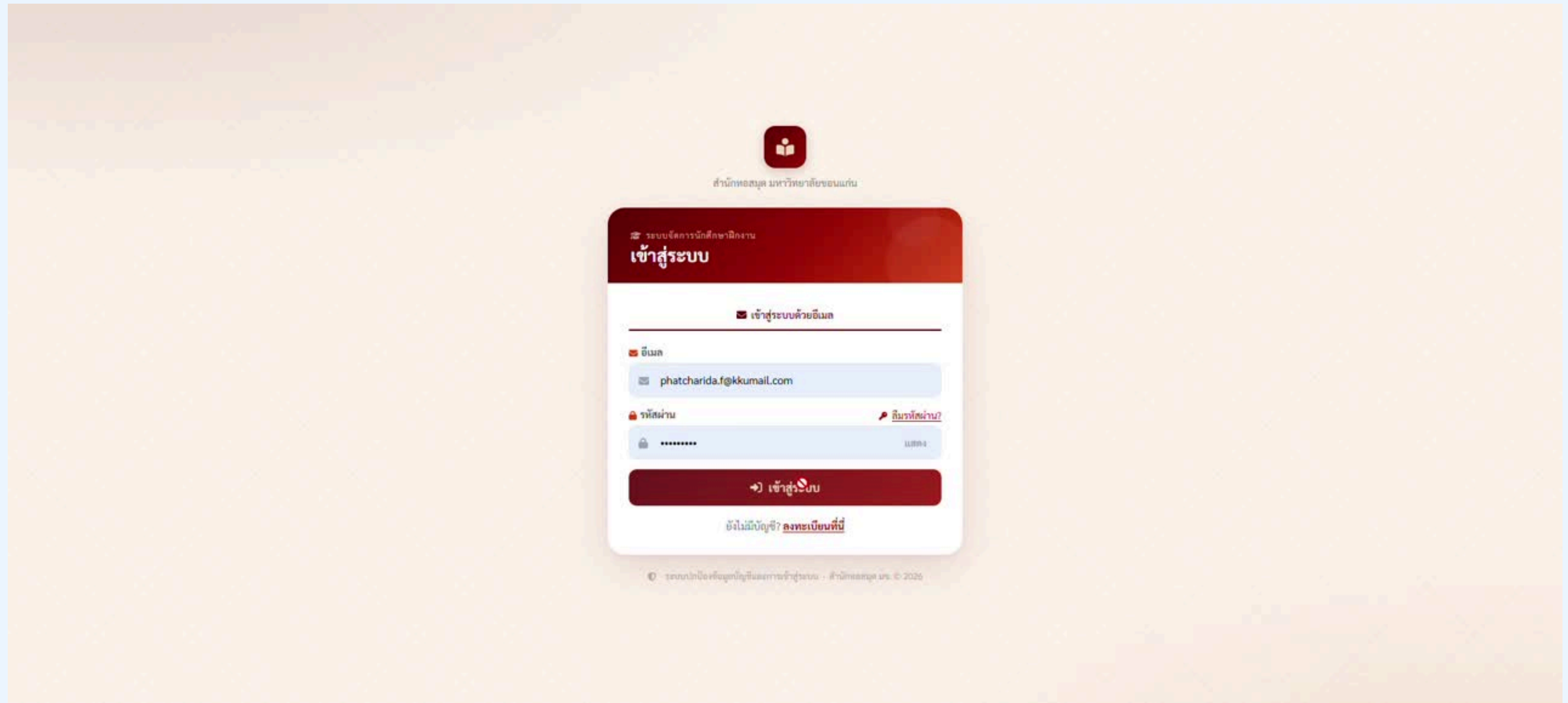

นักศึกษา - กรณีนักศึกษาแก้ไขข้อมูลตนเอง

ระบบนิเทศ
Phatcharida Fueangarom
phatcharida.f@kku.ac.th

ข้อมูลส่วนตัว
นักศึกษา - phatcharida.f@kku.ac.th

ข้อมูลส่วนตัว
ยังไม่ครบ

เอกสาร
ยังไม่ครบ

ค่าธรรมเนียม
0

ใบสมัคร
0

สถานะ
ประมวลผลการ
นิเทศ - หลักสูตร 2 เดือน
ขั้นตอนปัจจุบัน
สถานะปัจจุบัน

ข้อมูลนักศึกษา

ข้อมูลส่วนตัว
ข้อมูลส่วนตัวของนักศึกษาที่กรอกไว้ยังไม่ครบถ้วน
กรุณาแก้ไขข้อมูลในส่วนที่ขาด

ข้อมูลนักศึกษา

ข้อมูลส่วนตัว
ข้อมูลส่วนตัวของนักศึกษาที่กรอกไว้ยังไม่ครบถ้วน
กรุณาแก้ไขข้อมูลในส่วนที่ขาด

เลขที่บัตรประชาชน	เลขที่บัตร
663380608-3	94096810
มหาวิทยาลัย	คณะ
KOU	วิทยาลัยการคอมพิวเตอร์
สาขา	ปีการศึกษา
วิทยาลัยการคอมพิวเตอร์	ปีการศึกษาปัจจุบัน
วันที่ลงทะเบียน	วันที่เริ่มเรียน
05/06/2026	30/06/2026

กรุณาแก้ไขข้อมูลในส่วนที่ขาด

บันทึกข้อมูล

นักศึกษา - กรณีนักศึกษาแก้ไขเอกสารตนเอง

บุคลากร/พี่เลี้ยง

Staff Test
staff.test@kku.ac.th
บุคลากร

หน้าหลัก
บุคลากร - staff.test@kku.ac.th

- บุคลากรที่ดูแล**: 0 (บุคลากรที่ดูแล)
- เอกสาร**: 0 (งานบุคลากร)
- กำหนดการ**: 0 (กำหนดการ)
- แจ้งเตือน**: 0 (แจ้งเตือน)

บัญชี
ชื่อ: Staff Test
อีเมล: staff.test@kku.ac.th

งานที่ควรทำ
การขออนุญาต
ดูโดยบุคลากร เอกสาร และเอกสารพร้อมพิมพ์

กำหนดการล่าสุด
ยังไม่มีกำหนดการล่าสุด

แอดมิน - การจัดการบัญชีผู้ใช้และการตั้งค่า

Admin Console
ผู้ดูแลระบบ - patcharida.f@gmail.com

สรุปข้อมูล
11
ทั้งหมด

ผู้ใช้งาน
6
ทั้งหมด

รอตรวจสอบ
1
ทั้งหมด

แจ้งเตือน
63
Dashboard + Email

All accounts
14

Active
12

Pending verify
0

Notifications
Settings

User accounts

ค้นหา/ดูประวัติ | ระบบ | ไม่ลบ | Verify | อีเมล

รวม 12 ถึง 14 รายการ

ID	Name	Email	Role	Verify	Created	Last login	Status	Actions
1	สมชาย ใจดี STD-DCR1400	nopachat.ngkku@mail.com	ผู้ดูแลระบบ	Verified	2024-06-04 08:44:03	2024-06-04 08:45:16	active	แก้ไข ปิดใช้งาน ลบ
2	Student Test STD-BS16ACT	student.test@example.com	ผู้ดูแลระบบ	Verified	2024-06-04 02:45:22	-	active	แก้ไข ปิดใช้งาน ลบ
3	Staff Test STF-DCR1400	staff.test@kku.ac.th	ผู้ดูแลระบบ	Verified	2024-06-04 02:45:18	-	active	แก้ไข ปิดใช้งาน ลบ
4	Head Staff STF-EDUCAL	headstaff.test@kku.ac.th	ผู้ดูแลระบบ	Verified	2024-06-04 02:45:12	-	active	แก้ไข ปิดใช้งาน ลบ
5	Admin Test ADMIN-001	admin.test@kku.ac.th	ผู้ดูแลระบบ	Verified	2024-06-04 02:45:10	-	active	แก้ไข ปิดใช้งาน ลบ
6	Head Staff	head@kku.ac.th	ผู้ดูแลระบบ	Verified	2024-06-03 23:47:21	2024-06-04 09:31:07	active	แก้ไข ปิดใช้งาน ลบ

Thank You!

